OÑONDIVEPA
jahupytýta ñande
KERAYVOTY

LA EDUCACIÓN NECESARIA PARA EL PARAGUAY

Estrategias para la calidad al 2040

Ministerio de EDUCACIÓN Y CIENCIAS
Ministerio de HACIENDA
Secretaría TÉCNICA DE PLANIFICACIÓN DEL DESARROLLO ECONÓMICO Y SOCIAL
Unidad de Gestión de la PRESIDENCIA DE LA REPÚBLICA
Feei
GOBIERNO NACIONAL

DE LA REFORMA A LA TRANSFORMACIÓN EDUCATIVA

Ministerio de EDUCACIÓN Y CIENCIAS
Ministerio de HACIENDA
Secretaría TÉCNICA DE PLANIFICACIÓN DEL DESARROLLO ECONÓMICO Y SOCIAL
Unidad de Gestión de la PRESIDENCIA DE LA REPÚBLICA
GOBIERNO NACIONAL

Avances en 3 décadas de Reforma Educativa

- Declaración de la gratuidad y transferencia de recursos a instituciones educativas.

- Aumento de la inversión en programas compensatorios: Becas, merienda escolar, almuerzo escolar, boleto estudiantil y kit escolar.

- Fondos FONACIDE y FEEI.

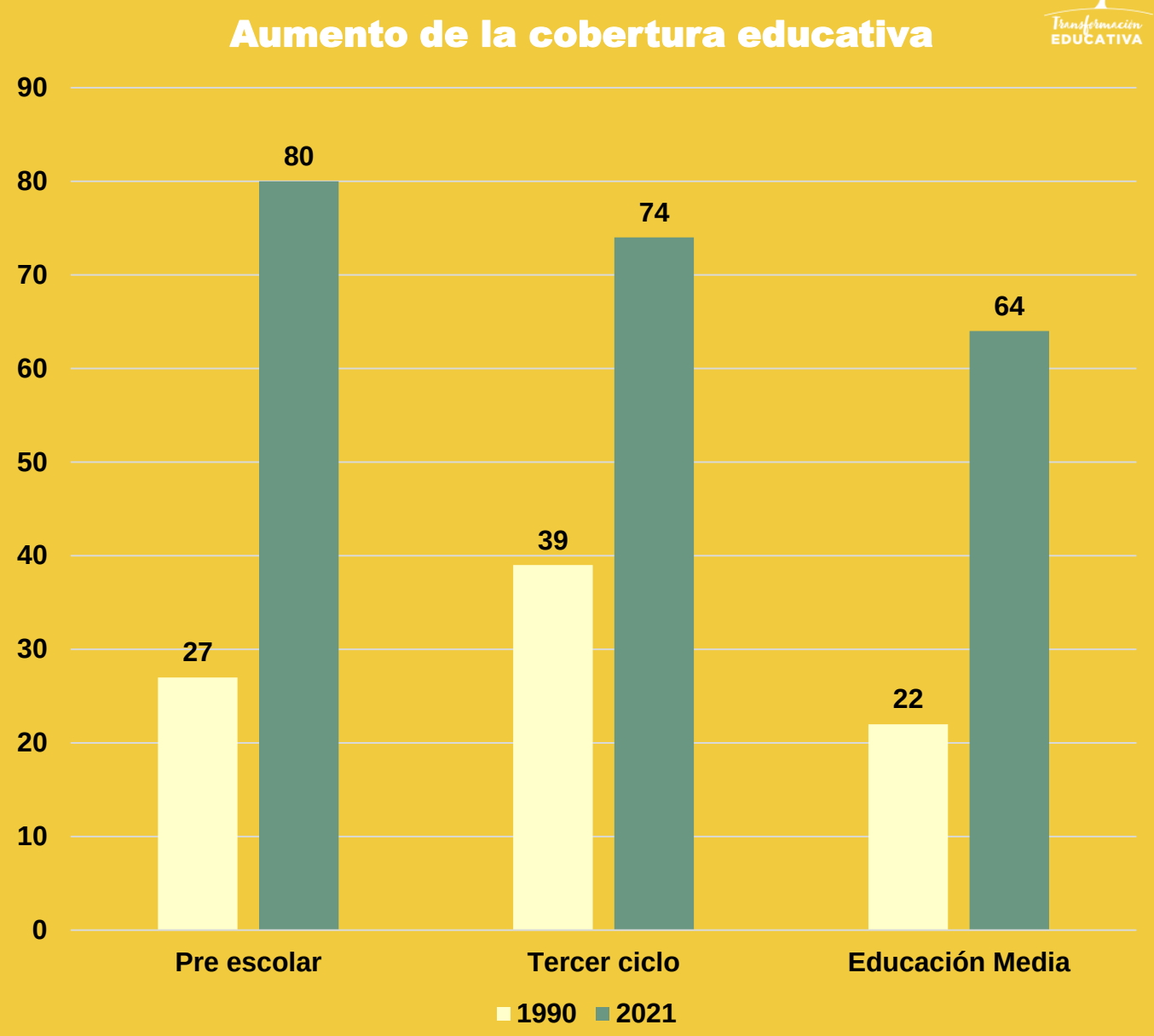

Avances en tres décadas de Reforma Educativa

- ✓ Nivel académico de los docentes mejorado
- ✓ Mecanismo de evaluación de desempeño del educador
- ✓ Mecanismo de licenciamiento y acreditación de IFD
- ✓ Desconcentración creciente de la gestión
- ✓ Implementación de proyectos de adecuación curricular que responden a las realidades de contexto
- ✓ Participación en pruebas regionales e internacionales

QUÉ NOS DICEN LAS EVALUACIONES ESTANDARIZADAS SOBRE EL APRENDIZAJE

Resultados de PISA para jóvenes de 15 años que superan la prueba:

Matemáticas: 8%
Ciencias: 24%
Lectura: 32%
Tasa de Egreso: 53%

Ausentismo estudiantil

- Enfermedad: 77%
- Por cuidar un familiar: 50%
- Motivos económicos: 40%
- Aburrimiento o desinterés: 33%

Ausentismo docente

- Cancelación parcial: 85%
- Cancelación total: 31%
- Huelga docente: 82%
- Docente se ausentó: 75%

Según la Encuesta Permanente de Hogares de 2021, 279.000 personas de 15 años y más no saben leer ni escribir.

NUDOS CRÍTICOS

GOBERNANZA Y ESTRUCTURA

- Condiciones estructurales básicas
- Financiamiento
- Descentralización de la gestión: planificación, monitoreo y evaluación

LOGROS DE APRENDIZAJE ALCANZADOS POR LOS ESTUDIANTES

- Nuevos modelos curriculares
- Educación para el trabajo
- Incorporación de la ciencia y la tecnología

PROFESIONALIZACIÓN DOCENTE

- Valorización del docente
- Mejora de las condiciones laborales
- Apoyo pedagógico y emocional
- Capacitación continua

Transformación EDUCATIVA

DIMENSIONES de INTERVENCIÓN

Ministerio de EDUCACIÓN Y CIENCIAS
Ministerio de HACIENDA
Secretaría TÉCNICA DE PLANIFICACIÓN DEL DESARROLLO ECONÓMICO Y SOCIAL
Unidad de Gestión de la PRESIDENCIA DE LA REPÚBLICA
Feei
GOBIERNO NACIONAL

POLÍTICAS SUSTANTIVAS, INSTRUMENTALES Y TRANSVERSAL

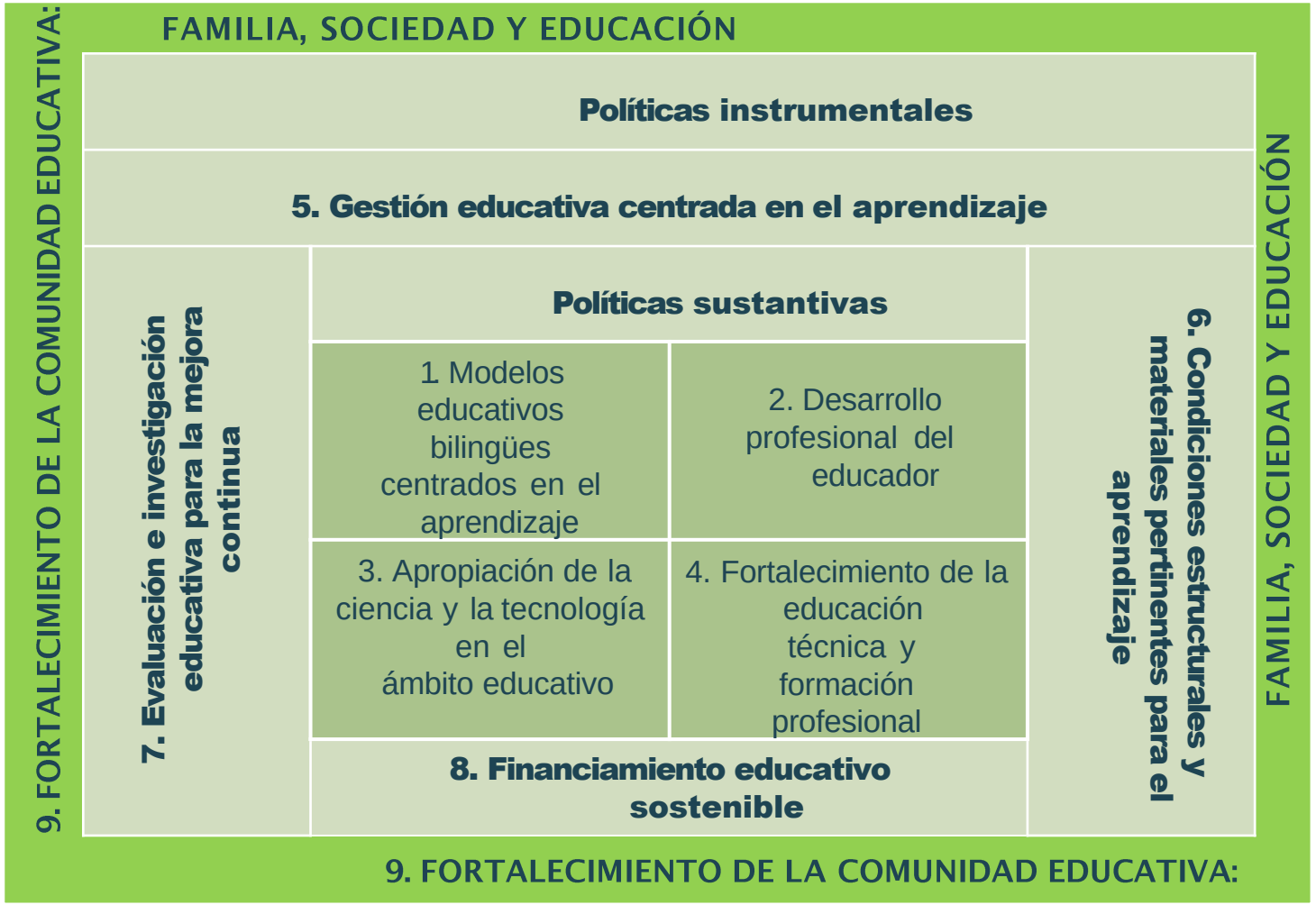

Transformación EDUCATIVA

Ministerio de EDUCACIÓN Y CIENCIAS · Ministerio de HACIENDA · Secretaría TÉCNICA DE PLANIFICACIÓN DEL DESARROLLO ECONÓMICO Y SOCIAL · Unidad de Gestión de la PRESIDENCIA DE LA REPÚBLICA · Feei · GOBIERNO NACIONAL

Dimensiones de intervención

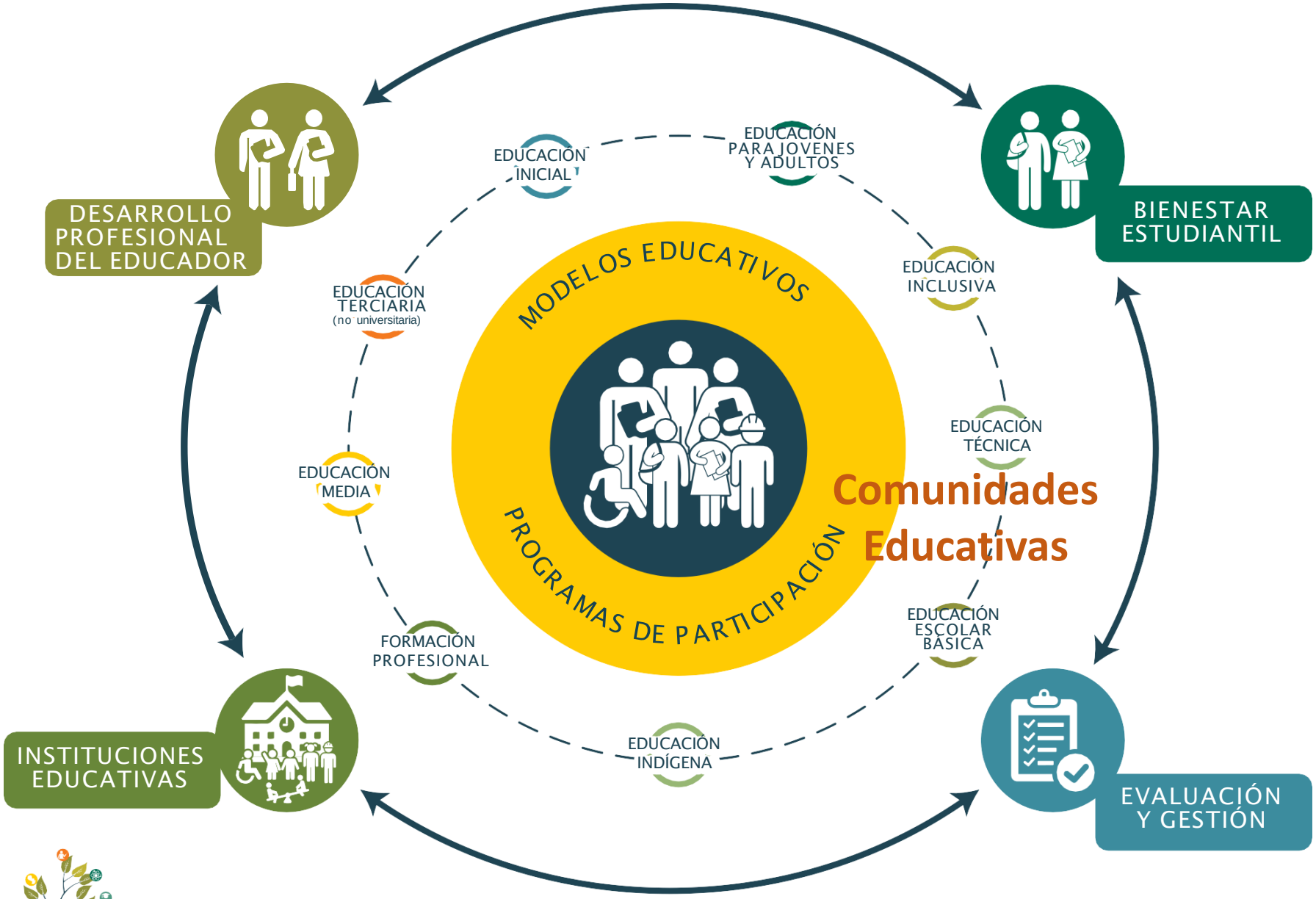

Transformación EDUCATIVA

Ministerio de EDUCACIÓN Y CIENCIAS · Ministerio de HACIENDA · Secretaría TÉCNICA DE PLANIFICACIÓN DEL DESARROLLO ECONÓMICO Y SOCIAL · Unidad de Gestión de la PRESIDENCIA DE LA REPÚBLICA · Feei · GOBIERNO NACIONAL

DIMENSIÓN: BIENESTAR ESTUDIANTIL

POBLACIÓN ACTUAL: 1.500.000

INSTITUCIONES OFICIALES Y SUBVENCIONADAS

		CRÍTICO	INTERMEDIO	IDEAL
TEXTOS Y CUADERNILLOS	2x	4x	10x	10x
			+ BIBLIOTECAS DE AULA	
KIT ESCOLAR	100%	100%	100%	100%
			+ VALES EDUCACIÓN MEDIA	
ALIMENTACIÓN ESCOLAR (Ley Nº 5210/14)	30%	40%	60%	80%
		TODOS LOS DÍAS DEL AÑO LECTIVO		
BECAS 3º CICLO EEB y EM (población en riesgo de abandono)	5.000	5.000	17.000	48.000
BOLETO Y TRANSPORTE	45.000 BOLETO	150.000	210.000	300.000
		BOLETO/TRANSPORTE		

2022 — 2030

Transformación EDUCATIVA

Ministerio de EDUCACIÓN Y CIENCIAS · Ministerio de HACIENDA · Secretaría TÉCNICA DE PLANIFICACIÓN DEL DESARROLLO ECONÓMICO Y SOCIAL · Unidad de Gestión de la PRESIDENCIA DE LA REPÚBLICA · Feei · GOBIERNO NACIONAL

DIMENSIÓN: DESARROLLO PROFESIONAL DEL EDUCADOR

POBLACIÓN ACTUAL: 78.629 DOCENTES

		CRÍTICO	INTERMEDIO	IDEAL
CAPACITACIÓN ANUAL	13%	25%	50%	100%
BECAS FORMACIÓN DOCENTE INICIAL	542	3.000	3.000	3.000
CARRERA DOCENTE – INSTITUCIONES CON EQUIPO TÉCNICO Y DIRECTIVO	20%	30%	50%	100%
CARRERA DOCENTE – SALARIOS Y BENEFICIOS	→	→ CARRERA DOCENTE	↗ CARRERA DOCENTE	↑ CARRERA DOCENTE

2022 — 2030

Transformación EDUCATIVA

Ministerio de EDUCACIÓN Y CIENCIAS · Ministerio de HACIENDA · Secretaría TÉCNICA DE PLANIFICACIÓN DEL DESARROLLO ECONÓMICO Y SOCIAL · Unidad de Gestión de la PRESIDENCIA DE LA REPÚBLICA · Feei · GOBIERNO NACIONAL

DIMENSIÓN: INSTITUCIONES EDUCATIVAS

INSTITUCIONES EDUCATIVAS OFICIALES: 8.500

		CRÍTICO	INTERMEDIO	IDEAL
ENTORNOS DE APRENDIZAJE CIENCIAS Y TECNOLOGÍA	20% EEB 1º Y 2º CICLO	100% EEB 1º Y 2º CICLO	100% EEB 1º, 2º y 3º CICLO	100% TODOS LOS NIVELES
CENTRO INTEGRADO DE EDUCACIÓN TÉCNICA Y FORMACIÓN PROFESIONAL (al menos 1 por municipio)	0	150 municipios	150 municipios	261 municipios
INFRAESTRUCTURA (Condiciones básicas)	30%	30%	60% INCORPORA DÉFICIT	100% INCORPORA DÉFICIT
PROGRAMAS TIC	30%	30%	70%	100%

2022 — 2030

Transformación EDUCATIVA

Ministerio de EDUCACIÓN Y CIENCIAS · Ministerio de HACIENDA · Secretaría TÉCNICA DE PLANIFICACIÓN DEL DESARROLLO ECONÓMICO Y SOCIAL · Unidad de Gestión de la PRESIDENCIA DE LA REPÚBLICA · Feei · GOBIERNO NACIONAL

DIMENSIÓN: EVALUACIÓN Y GESTIÓN

		CRÍTICO	INTERMEDIO	IDEAL
EVALUACIÓN DEL APRENDIZAJE DEL ESTUDIANTE	MUESTRAL	MUESTRAL	MUESTRAL	CENSAL
EVALUACIÓN INSTITUCIONAL Y DE DESEMPEÑO	2.000 / 400	100%	100%	100%
GRATUIDAD	100%	100%	100%	100%
INVESTIGACIÓN	⊘	+	+	+
GESTIÓN DEL SISTEMA EDUCATIVO NACIONAL	CENTRALIZADA	CENTRALIZADA	DESCONCENTRADA	DESCENTRALIZADA

AUMENTO DEL MONTO DE TRANSFERENCIA X

MEJORA DE EFICIENCIA

2022 — 2030

Transformación EDUCATIVA

Ministerio de EDUCACIÓN Y CIENCIAS · Ministerio de HACIENDA · Secretaría TÉCNICA DE PLANIFICACIÓN DEL DESARROLLO ECONÓMICO Y SOCIAL · Unidad de Gestión de la PRESIDENCIA DE LA REPÚBLICA · Feei · GOBIERNO NACIONAL

COMUNIDAD EDUCATIVA

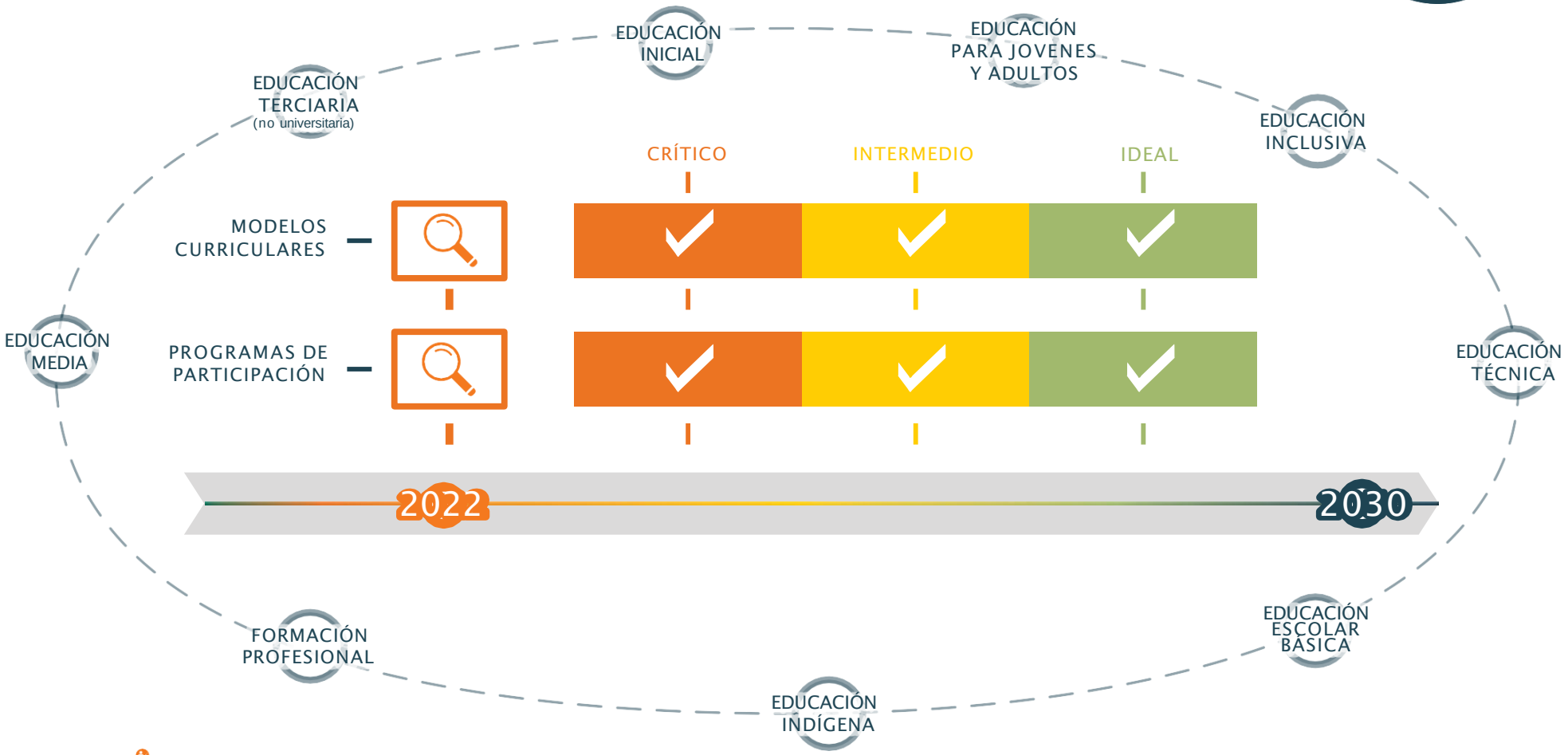

Transformación EDUCATIVA

Ministerio de EDUCACIÓN Y CIENCIAS · Ministerio de HACIENDA · Secretaría TÉCNICA DE PLANIFICACIÓN DEL DESARROLLO ECONÓMICO Y SOCIAL · Unidad de Gestión de la PRESIDENCIA DE LA REPÚBLICA · Feei · GOBIERNO NACIONAL

Programas emblemáticos

El **PNTE 2040** propone programas emblemáticos, que organizarán intervenciones integradas de diferentes proyectos con el foco puesto en las innovaciones prioritarias identificadas y a identificar, durante la implementación del Plan. Los programas propuestos se detallan a continuación:

- Evaluación de aprendizajes de estudiantes en línea.
- Laboratorio de investigación e innovación educativa.
- Desarrollo curricular.
- Pedagogías activas en el aula.
- Centros integrales de educación técnica y formación profesional.
- Educadores de alta calidad certificada.
- Academia de liderazgo educativo.
- Atención integral a la Primera Infancia.
- Fondo educativo intergubernamental (Municipal-Departamental-Nacional).
- Apoyo integral a estudiantes en situación de vulnerabilidad.

Transformación EDUCATIVA

FINANCIAMIENTO de INTERVENCIÓN

Ministerio de EDUCACIÓN Y CIENCIAS

Ministerio de HACIENDA

Secretaría TÉCNICA DE PLANIFICACIÓN DEL DESARROLLO ECONÓMICO Y SOCIAL

Unidad de Gestión de la PRESIDENCIA DE LA REPÚBLICA

Feei

GOBIERNO NACIONAL

Metas sistémicas al 2040

Años	2022	2025	2030	2040
Cobertura (Tasa bruta de escolarización)				
Nivel/ciclo educativo				
0-2 años*	1%	10%	40%	77%
Prejardín	13%	17%	55%	85%
Jardín	56%	58%	75%	99%
Preescolar	80%	84%	92%	99%
EEB 1.° y 2.° ciclos	84%	86%	91%	98%
EEB 3.er ciclo	75%	81%	90%	97%
Educación media	67%	69%	85%	96%

*Población atendida en la modalidad no formal

Tasa de egreso	53%	68%	87%	93%

2022: datos estimados

Aprendizaje (% que alcanza conocimientos básicos en PISA-Nivel 2 o superior)				
	Circa 2022	**Circa 2025**	**Circa 2030**	**Circa 2040**
Matemáticas	8	15	54	91
Ciencias	24	28	62	92
Lectura	32	37	66	93

En millones de USD				
	2022	**2025**	**2030**	**2040**
Total Presupuesto Educación	**1.148**	**2.459**	**2.951**	**3.760**
Presupuesto Educación/PIB	2,8%	5,4%	5,5%	4,9%

Fuente PIB: Anexo Estadístico del BCP para datos con estimaciones hasta el 2022.

Transformación EDUCATIVA

MUCHAS GRACIAS

Ministerio de EDUCACIÓN Y CIENCIAS

Ministerio de HACIENDA

Secretaría TÉCNICA DE PLANIFICACIÓN DEL DESARROLLO ECONÓMICO Y SOCIAL

Unidad de Gestión de la PRESIDENCIA DE LA REPÚBLICA

Feei

GOBIERNO NACIONAL