



INFORME DE MONITOREO
Diseño de la Estrategia de Transformación Educativa del
Paraguay 2030 (PNTE 2030)

INFORME SEMESTRAL

PERIODO INFORMADO: (JULIO/DICIEMBRE 2019)

Programa conjunto del Ministerio de Educación y Ciencias (MEC), la Secretaría Técnica de Planificación del Desarrollo Económico y Social (STP) y el Ministerio de Hacienda (MH)

Fecha de Presentación : 31 de marzo de 2020

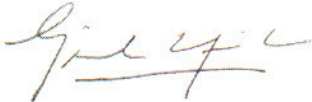
PARTE 1 - ANTECEDENTES	
<p>La calidad educativa, orientada en las exigencias del mundo actual, que enfatiza la formación de ciudadanos críticos, creativos, innovadores, con las competencias necesarias para resolver los problemas globales, es un proceso de construcción social que requiere el compromiso de toda la sociedad. Paraguay, en la mayoría de los casos ha desarrollado programas educativos que apuntan a la universalización de la educación formal pero aún requiere de una mejora sustancial en la equidad del servicio educativo. Tomando como base de apoyo las experiencias exitosas en las últimas reformas nacionales, regionales, e internacionales, se espera construir el PNTE 2030, con una nueva visión integradora, basada en acciones concretas que lleven a una transformación educativa integral con énfasis en la calidad. La preparación de un PNTE 2030 y Hoja de Ruta 2018-2023 legitimados por la ciudadanía requerirán el diseño y la implementación de un proceso de consulta nacional amplio para alcanzar consensos sobre las prioridades educativas y desarrollar posibles estrategias para abordar las distintas problemáticas del sistema.</p>	
FECHA DE ÚLTIMA ACTUALIZACIÓN	
31/3/2020	Ministerio de Educación y Ciencias
	

4.14 (cuatrocientos once)

FONDO PARA LA EXCELENCIA DE LA EDUCACION Y LA INVESTIGACION

PARTE 2 - DATOS BASICOS DEL PROYECTO

NOMBRE DEL PROYECTO	Diseño de la Estrategia de Transformación Educativa del Paraguay 2030
NOMBRE DE FANTASIA	PNTE 2030
ORGANISMO EJECUTOR	Ministerio de Educación y Ciencias (MEC), Secretaría Técnica de Planificación del Desarrollo Económico y Social (STP) y el Ministerio de Hacienda (MH)
AGENCIA FIDUCIARIA	AFD

TÉRMINOS Y CONDICIONES

Plazo de Ejecución	34 meses
Fecha de Aprobación por el CAFEEI	23 de noviembre de 2017
Fecha de Modificación por el CAFEEI	26 de diciembre de 2018
Fecha de Suscripción Convenio AFD - MH	22 de febrero de 2018
Fecha de Suscripción Convenio AFD - MEC	28 de mayo de 2019
Fecha de emisión de Transferencia de Crédito Presupuestario	04 de mayo de 2018
Fecha de Inicio	24 de noviembre de 2017
Fecha de Cierre original	24 de enero de 2019
Fecha de Cierre prorrogada	Diciembre de 2019
Fecha de Cierre prorrogada	Setiembre de 2020

MONTO Y FUENTE

Monto inicial (Gs)	G. 12.117.422.214
Monto modificado (Gs)	-
Monto Total (Gs)	G. 12.117.422.214

OBJETIVOS

FIN	El Sistema Educativo Nacional es fortalecido con un Plan Nacional de Transformación Educativa 2030 y una Hoja de Ruta 2018 – 2023, reflejando las aspiraciones de la comunidad en general, educadores y representantes del Estado.
PROPÓSITO	Desarrollar el Plan Nacional de Transformación Educativa 2030 de Paraguay, con la Hoja de Ruta 2018-2023, en base a un Pacto Nacional para el mejoramiento de la calidad educativa.
COMPONENTES	C1. Diseño y formulación del Plan Nacional de Transformación 2030 y Hoja de Ruta 2018-2023 C2. Estrategia Comunicacional C3. Gestión eficaz y eficiente

OBSERVACIONES

412 (cuatrocientos doce)

1) Resolución CAFEEI N° 61 del 23 de noviembre de 2017 " POR LA CUAL SE APRUEBA EL PROYECTO DISEÑO DE LA ESTRATEGIA DE TRANSFORMACION EDUCATIVA DEL PARAGUAY 2030".

2) Resolución CAFEEI N° 85 del 26 de diciembre de 2018 " POR LA CUAL SE APRUEBAN LAS MODIFICACIONES REALIZADAS Y SE AUTORIZA LA AMPLIACION DEL PLAZO DEL PROYECTO DISEÑO DE LA ESTRATEGIA DE TRANSFORMACION EDUCATIVA DEL PARAGUAY 2030"

3) Resolución CAFEEI N° 11 del 13 de setiembre de 2019 " POR LA CUAL SE AUTORIZA LA EXTENSION DEL PLAZO DEL PROYECTO DISEÑO DE LA ESTRATEGIA DE TRANSFORMACION EDUCATIVA DEL PARAGUAY 2030 - PNTE2030"

4) Resolucion CAFEEI N° 13 de fecha 02 de diciembre de 2019 "POR LA CUAL SE AUTORIZA LA MODIFICACION Y AMPLIACION DEL PROYECTO DISEÑO DE LA ESTRATEGIA DE TRANSFORMACION EDUCATIVA DEL PARAGUAY 2030"

EN EL PROXIMO SEMESTRE SE ESTARA TRABAJANDO CON LOS TRAMITES PARA LA AMPLIACION PRESUPUESTARIA APROBADA POR RESOLUCION CAFEEI N° 13, TANTO EN EL MINISTERIO DE HACIENDA Y LA AFD RESPECTIVAMENTE.

FECHA DE ÚLTIMA ACTUALIZACIÓN	
31/3/2020	Ministerio de Educación y Ciencias

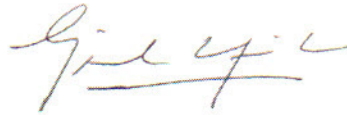

413 (cuatrocientos trece)

PARTES - MARCO LOGICO	COMPONENTES	ACTIVIDADES	INDICADORES	MEDIOS DE VERIFICACION
	Componente C1: Diseño y formulación del Plan Nacional de Transformación 2030 y Hoja de Ruta 2018-2023	<p>A1.1 Apoyo técnico para la definición del PNTE 2030 y Hoja de Ruta 2018-2023</p> <p>A1.2 Apoyar al desarrollo y sostenibilidad de las Mesas Temáticas y Foros Regionales</p> <p>A1.3 Asistencia especializada para la profundización de estudios sobre temáticas específicas para el PNTE 2030 y Hoja de Ruta 2018-2023</p>	<p>- 12 informes técnicos elaborados como parte del diagnóstico</p> <p>- Sistematización de 100% de las discusiones que han surgido en los encuentros de las mesas y los foros regionales</p> <p>-Evento de presentación pública o lanzamiento realizado con al menos 200 participantes</p> <p>-Congreso Nacional inicial realizado con al menos 400 participantes</p> <p>-6 Foros Regionales completados con al menos 200 participantes</p> <p>-Congreso Nacional de cierre completado con al menos 400 participantes</p>	<p>- 6 informes técnicos en relación a los ejes temáticos</p> <p>- 6 Notas técnicas sobre temas relacionados a la transformación educativa definidos por el Comité Estratégico.</p> <p>-Nota técnica presentando recomendaciones para focalizar y potenciar la estrategia de inversión del FEEI en base a la evidencia</p> <p>-Nota técnica con propuestas para el diseño de una Ley de Financiamiento Educativo.</p> <p>-Nota técnica con propuestas para la mejora del Estatuto Docente y la Reglamentación de la Carta Orgánica del MEC.</p> <p>-6 reportes finales de las mesas de trabajo</p>
	Componente C2: Estrategia Comunicacional	<p>A.2.1 Desarrollar e implementar la estrategia comunicacional.</p>	<p>-100% de los spots publicitarios realizados</p> <p>-100% de las entrevistas, videos y material comunicacional elaborado y distribuido</p> <p>-Plataforma de participación ciudadana funcionando, con información actualizada del proceso y consultas digitales realizadas con respuestas de la ciudadanía en general</p>	<p>- 2 spots publicitarios culminados</p> <p>- 3 videos de la campaña elaborados</p> <p>- 24 entrevistas temáticas para su reproducción en medios masivos de comunicación y otros medios de difusión, plataforma digital, redes sociales, etc.</p> <p>- Informe con base al funcionamiento de la plataforma digital y la información recabada realizado.</p>
	Componente C3: Gestión eficaz y eficiente	<p>A.3.1 Fortalecer el equipo de gestión</p> <p>A.3.2 Auditoría del Proyecto</p>	<p>-80% de las actividades planificadas se completan en tiempo y forma</p>	<p>- Informes trimestrales de la Unidad Ejecutora rindiendo cuenta de las tareas acordadas en el plan de trabajo</p> <p>- Comprobantes de pago de prestación de servicios completados y aprobados</p>
<p>FECHA DE ÚLTIMA ACTUALIZACIÓN</p> <p>Ministerio de Educación y Ciencias</p>				

[Handwritten signature]

31/03/2020

9.14 (watercress catore)

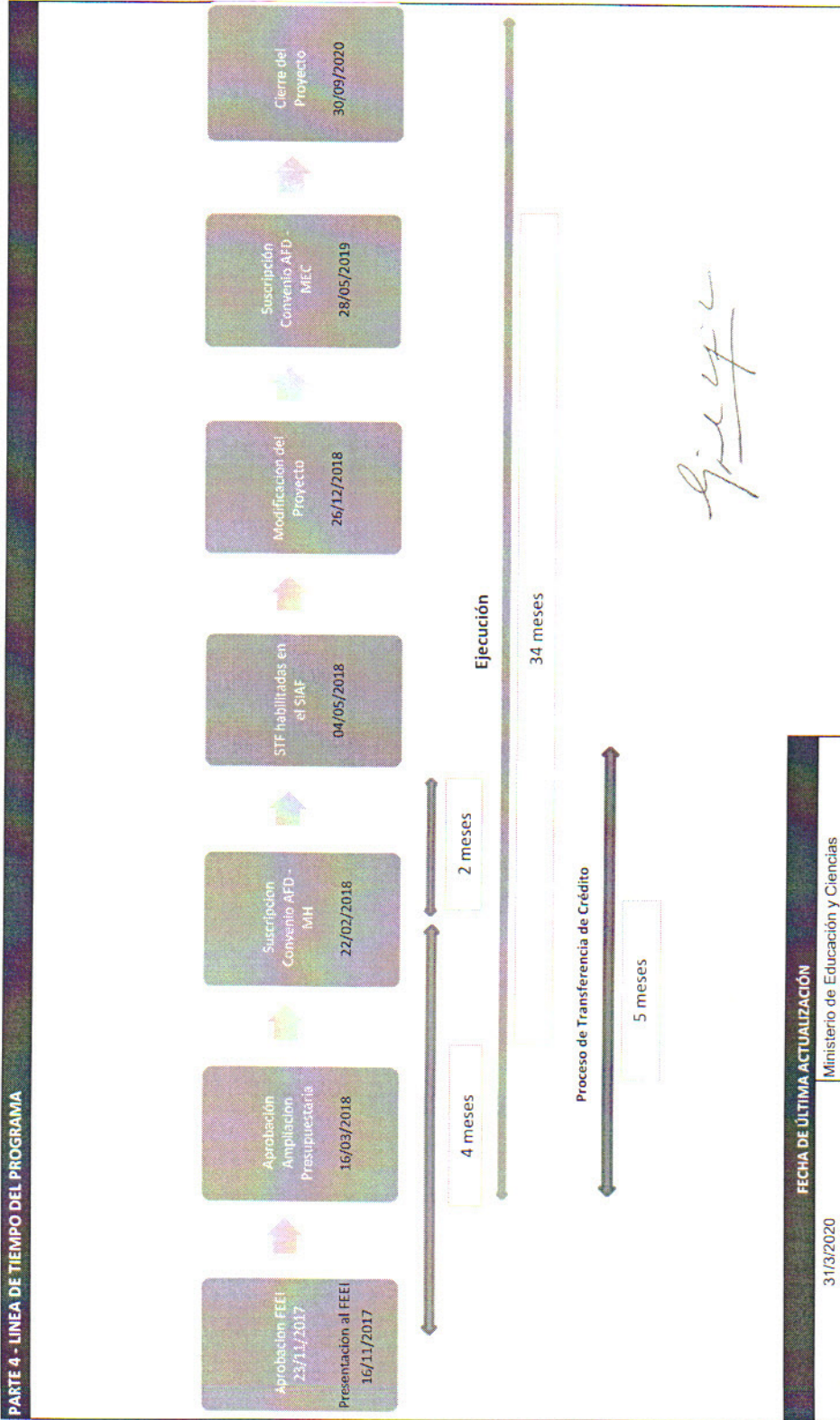

415 (cuatrocientos quince)

PARTE 3 - ESTRUCTURA ORGANIZATIVA INSTITUCIONAL

UNIDAD EJECUTORA DE PROYECTOS

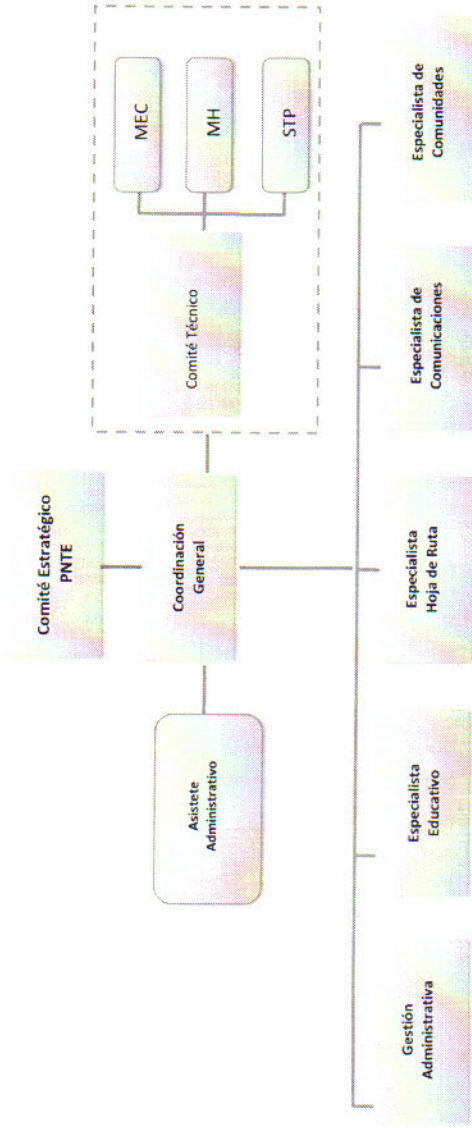

[Handwritten signature]

31/3/2020	FECHA DE ÚLTIMA ACTUALIZACIÓN
Ministerio de Educación y Ciencias	

416 (cuatrocientos dieciséis)

ANEXO 1 - CUADRO DE COSTOS ADMINISTRATIVOS - Compras de Bienes (Continúa)

Año 2018		Año 2019		Año 2020	
Programado	Ejecutado	Programado	Ejecutado	Programado	Ejecutado
C.1. Dicha y formalización del Plan Nacional de Transformación 2018 y Hoja de Ruta 2018-2023	19,409,034.884	19,409,034.884	19,409,034.884	19,409,034.884	19,409,034.884
A.1.1. Apoyo técnico para la definición del PNTE 2018 y Hoja de Ruta 2018-2023	5,682,903.304	5,682,903.304	5,682,903.304	5,682,903.304	5,682,903.304
A.1.1.1. Iniciar y terminar estado del arte y nuevas evidencias	2,340,945.160	2,340,945.160	2,340,945.160	2,340,945.160	2,340,945.160
A.1.1.2. Evento de lanzamiento, lanzamiento de plataforma digital y conformación de mesas de trabajo	2,388,472.344	2,388,472.344	2,388,472.344	2,388,472.344	2,388,472.344
A.1.1.3. Congresos Nacionales (inicial y de cierre) y Foros Regionales	952,975.800	952,975.800	952,975.800	952,975.800	952,975.800
A.1.1.4. Supervisión técnica para la definición del PNTE 2018 y Hoja de Ruta 2018-2023*	-	-	-	-	-
A.1.2. Apoyar al desarrollo y sostenibilidad de las Mesas Temáticas y Foros Regionales	2,699,236.202	2,699,236.202	2,699,236.202	2,699,236.202	2,699,236.202
A.1.2.1. Diseñar y organizar a las organizaciones de la sociedad civil para el desarrollo de mesas de trabajo	1,196,072.202	1,196,072.202	1,196,072.202	1,196,072.202	1,196,072.202
A.1.2.2. Ejecutar actividades para el desarrollo de contenido de mesas de trabajo	124,132.000	124,132.000	124,132.000	124,132.000	124,132.000
A.1.2.3. Equipo de asesoramiento técnico para la implementación del proyecto	728,000.000	728,000.000	728,000.000	728,000.000	728,000.000
A.1.2.4. Coordinadores temáticos	365,000.000	365,000.000	365,000.000	365,000.000	365,000.000
A.1.2.5. Asistente técnico de competencia	132,000.000	132,000.000	132,000.000	132,000.000	132,000.000
A.1.2.6. Monitoreo y seguimiento a los foros	155,992.000	155,992.000	155,992.000	155,992.000	155,992.000
A.1.3. Asistencia especializada para la profundización de estudios sobre temáticas específicas para el PNTE 2018 y Hoja de Ruta 2018-2023	2,827,409.300	2,827,409.300	2,827,409.300	2,827,409.300	2,827,409.300
C.2. Estrategia Comunicacional	1,888,729.250	1,888,729.250	1,888,729.250	1,888,729.250	1,888,729.250
A.2.1. Diseñar e implementar estrategia comunicacional	941,644.250	941,644.250	941,644.250	941,644.250	941,644.250
A.2.1.1. Materiales para visibilidad	15,085.000	15,085.000	15,085.000	15,085.000	15,085.000
A.2.1.2. Materiales para visibilidad	132,000.000	132,000.000	132,000.000	132,000.000	132,000.000
A.2.1.3. Coordinadora Comunicación	671,514.250	671,514.250	671,514.250	671,514.250	671,514.250
C.3. Gestión eficiente	2,000,000.000	2,000,000.000	2,000,000.000	2,000,000.000	2,000,000.000
A.3.1. Fortalecer el equipo de gestión	96,107.191	96,107.191	96,107.191	96,107.191	96,107.191
A.3.1.1. Coordinador general del proyecto	48,053.595	48,053.595	48,053.595	48,053.595	48,053.595
A.3.1.2. Coordinador de Administración y Finanzas (asignados complementarios)	48,053.596	48,053.596	48,053.596	48,053.596	48,053.596
A.3.1.3. Especialista en Administraciones, Asignaciones complementarias	69,448.187	69,448.187	69,448.187	69,448.187	69,448.187
A.3.1.4. Coordinadora Logística, Asignaciones complementarias	27,259.315	27,259.315	27,259.315	27,259.315	27,259.315
A.3.2. Auditoría Externa del Proyecto	-	-	-	-	-
A.3.2.1. Auditoría Externa del Proyecto	-	-	-	-	-
A.3.2.2. Auditoría Externa del Proyecto	-	-	-	-	-
TOTAL	11,969,282,772	11,969,282,772	11,969,282,772	11,969,282,772	11,969,282,772

31/03/2020 FONDO DE EFICIENCIA EDUCATIVA Y DE INVESTIGACION Ministerio de Educación y Ciencia

2018		2019		2020	
Programado	Ejecutado	Programado	Ejecutado	Programado	Ejecutado
Compras de Bienes	11,969,282,772	11,969,282,772	11,969,282,772	11,969,282,772	11,969,282,772
Compras de Bienes	11,969,282,772	11,969,282,772	11,969,282,772	11,969,282,772	11,969,282,772
Compras de Bienes	11,969,282,772	11,969,282,772	11,969,282,772	11,969,282,772	11,969,282,772
TOTAL	11,969,282,772	11,969,282,772	11,969,282,772	11,969,282,772	11,969,282,772

4.47 (cuatrocientos diecisiete)

PARTE 6.1 - RECURSOS COMPROMETIDOS (GUARANÍES)

(*) Teniendo en cuenta los contratos firmados

EDT	COMPONENTES / PRODUCTOS	a		b		a - b	
		TOTAL APROBADO (Res. CAFEEI 85/18)	MONTO COMPROMETIDO (*) ACUMULADO (desde el inicio al 31/12/2019)	% comprometido	EJECUCIÓN ACUMULADA (desde el inicio al 31/12/2019)	% ejecución	SALDO FINANCIERO (31/12/2019)
	TOTAL PROGRAMA/PROYECTO	12.117.422.214	12.095.832.214	99,8%	10.212.422.214	84%	21.590.000
C.1.	Diseño y formulación del Plan Nacional de Transformación 2030 y Hoja de Ruta 2018-2023	10.026.535.186	9.945.527.222		8.062.117.222		81.007.964
A.1.1	Apoyo técnico para la definición del PNTE 2030 y Hoja de Ruta 2018-2023	5.682.393.304	4.898.380.144	86%	3.014.970.144	62%	784.013.160
A.1.1.1	Insumos técnicos (estado del arte y nuevas evidencias)	2.340.945.160	1.560.632.084	67%	-	0%	780.313.076
A.1.1.2	Evento de lanzamiento, funcionamiento de plataforma digital y conformación de mesas de trabajo	2.388.472.344	2.384.772.260	100%	2.061.994.344	86%	3.700.084
A.1.1.3	Congresos Nacionales (intermedio y de cierre) y Foros Regionales	952.975.800	952.975.800	100%	952.975.800	100%	-
A.1.2	Apoyar al desarrollo y sostenibilidad de las Mesas Temáticas y Foros Regionales	2.608.015.536	2.608.015.536	100%	2.608.015.536	100%	-
A.1.2.1	Expertos nacionales y/o organizaciones de la sociedad civil para el desarrollo de contenidos de mesas de trabajo	1.196.072.202	1.196.072.202	100%	1.196.072.202	100%	-
A.1.2.2	Expertos internacionales para el desarrollo de contenido de mesas de trabajo y Foros	533.880.000	533.880.000	100%	533.880.000	100%	-
A.1.2.3	Equipo de asesoramiento técnico para la implementación del programa	199.402.000	199.402.000	100%	199.402.000	100%	-
A.1.2.4	Coordinadores temáticos	379.069.334	379.069.334	100%	379.069.334	100%	-
A.1.2.5	Asistente técnico de Componente	144.000.000	144.000.000	100%	144.000.000	100%	-
A.1.2.6	Monitoreo y seguimiento a los foros	155.592.000	155.592.000	100%	155.592.000	100%	-
A.1.3	Asistencia especializada para la profundización de estudios sobre temáticas específicas para el PNTE 2030 y Hoja de Ruta 2018-2023	1.736.126.346	2.439.131.542	140%	2.439.131.542	100%	(703.005.196)
	SUB TOTAL COMPONENTE 1	10.026.535.186	9.945.527.222	99%	8.062.117.222	81%	81.007.964
C.2.	Estrategia Comunicacional	1.128.695.917	1.128.695.917		1.128.695.917		-
A.2.1	Desarrollar e implementar estrategia Comunicacional	1.128.695.917	1.128.695.917	100%	1.128.695.917	100%	-
A.2.1.1	Diseño e implementación de la estrategia comunicacional	911.644.250	911.644.250	100%	911.644.250	100%	-
A.2.1.2	Materiales para visibilidad	45.085.000	45.085.000	100%	45.085.000	100%	-
A.2.1.3	Coordinador/a Comunicación	171.966.667	171.966.667	100%	171.966.667	100%	-
	SUB TOTAL COMPONENTE 2	1.128.695.917	1.128.695.917	100%	1.128.695.917	100%	-
C.3.	Gestión eficaz y eficiente	962.191.111	1.021.609.075		1.021.609.075		(279.365.296)
A.3.1	Fortalecer el equipo de gestión	605.871.111	825.818.443	136%	825.818.443	100%	(219.947.332)
A.3.1.1	Coordinador/a general del proyecto	420.000.000	420.000.000	100%	420.000.000	100%	-
A.3.1.2	Gestión administrativa	185.871.111	405.818.443	218%	405.818.443	100%	(219.947.332)
A.3.2.A	Evaluación del Proyecto	300.000.000	139.470.632	46%	139.470.632	100%	160.529.368
A.3.2.B	Auditoría Externa del Proyecto	56.320.000	56.320.000	100%	56.320.000	100%	-
	SUB TOTAL COMPONENTE 3	962.191.111	1.021.609.075	106%	1.021.609.075	100%	-59.417.964

[Handwritten signature]

418 (cuatrocientos dieciocho)

PARTE 6.1 - RECURSOS COMPROMETIDOS (GUARANÍES)

EDT	COMPONENTES / PRODUCTOS	SEGUN CRONOGRAMA MODIFICADO				c	%	EJECUCIÓN ACUMULADA (desde el inicio al 31/12/2019)	%	b-c
		a	b	b						
		TOTAL APROBADO (Res. CAFEI 85/18)	DISMINUCIÓN S/ULTIMA MODIFICACIÓN DE CRONOGRAMA	AUMENTO S/ ULTIMA MODIFICACIÓN DE CRONOGRAMA	TOTAL MODIFICADO S/ CRONOGRAMA (*)	MONTO COMPROMETIDO (**)	% compro-metido		% ejecución	SALDO FINANCIERO (31/12/2019)
	TOTAL PROGRAMA/PROYECTO	12.117.422.214			12.117.422.214	12.095.832.214	99,8%	10.212.472.214	84%	21.590.000
C.1.	Diseño y formulación del Plan Nacional de Transformación 2030y Hoja de Ruta 2018-2023	10.026.535.186			9.806.587.854	9.945.527.222	99%	8.062.117.222	80%	(138.939.368)
A.1.1	Apoyo técnico para la definición del PNTE 2030 y Hoja de Ruta 2018-2023	5.682.393.304			4.759.440.716	4.898.380.144	86%	3.014.970.144	62%	(138.939.368)
A.1.1.1	Foros técnicos (estado del arte y nuevas evidencias)	2.340.945.160	922.952.528		1.417.992.632	1.560.632.084	67%	2.061.994.344	0%	(142.639.452)
A.1.1.2	Evento de lanzamiento, funcionamiento de plataforma digital y conformación de mesas de trabajo	2.388.472.344			2.388.472.344	2.384.772.260	100%	952.975.800	86%	3.700.084
A.1.1.3	Congreso Nacionales (Inframundo y de cielos) y Foros Regionales	952.975.800			952.975.800	952.975.800	100%	2.608.015.536	100%	-
A.1.2.	Apoyar al desarrollo y sostenibilidad de las Mesas Temáticas y Foros Regionales	2.608.015.536			2.608.015.536	2.608.015.536	100%	1.196.072.202	100%	-
A.1.2.1	Expedientes nacionales y/o organizaciones de la sociedad civil para el desarrollo de conexiones de mesas de trabajo	1.196.072.202			1.196.072.202	1.196.072.202	100%	533.880.000	100%	-
A.1.2.2	Expedientes internacionales para el desarrollo de contenido de mesas de trabajo y foros	533.880.000			533.880.000	533.880.000	100%	199.402.000	100%	-
A.1.2.3	Equipo de asesoramiento técnico para la implementación del proyecto.	199.402.000			199.402.000	199.402.000	100%	379.069.334	100%	-
A.1.2.4	Coordinadores temáticos	379.069.334			379.069.334	379.069.334	100%	144.000.000	100%	-
A.1.2.5	Asistente técnico de Componente	144.000.000			144.000.000	144.000.000	100%	155.592.000	100%	-
A.1.2.6	Monitoreo y seguimiento a los foros	155.592.000			155.592.000	155.592.000	100%	2.439.131.542	100%	-
A.1.3.	Asistencia especializada para la profundización de estudios sobre temáticas específicas para el PNTE 2030 y Hoja de Ruta 2018-2023	1.736.126.346		703.005.196	2.439.131.542	2.439.131.542	140%	8.062.117.222	81%	-138.939.368
	SUB TOTAL COMPONENTE 1	10.026.535.186			9.806.587.854	9.945.527.222	99%	1.128.695.917	100%	-
C.2.	Estrategia Comunicacional	1.128.695.917			1.128.695.917	1.128.695.917	100%	1.128.695.917	100%	-
A.2.1.	Desarrollar e implementar estrategia comunicacional	1.128.695.917			1.128.695.917	1.128.695.917	100%	911.644.250	100%	-
A.2.1.1	Diseño e implementación de la estrategia comunicacional	911.644.250			911.644.250	911.644.250	100%	45.085.000	100%	-
A.2.1.2	Materiales para visibilidad	45.085.000			45.085.000	45.085.000	100%	171.966.667	100%	-
A.2.1.3	Coordinadora Comunicación	171.966.667			171.966.667	171.966.667	100%	1.021.609.075	106%	-
	SUB TOTAL COMPONENTE 2	1.128.695.917			1.128.695.917	1.128.695.917	100%	825.818.443	106%	-
C.3.	Gestión eficaz y eficiente	962.191.111			1.182.138.443	1.021.609.075	106%	420.000.000	100%	-
A.3.1.	Fortalecer el equipo de gestión	605.871.111			825.818.443	825.818.443	136%	405.818.443	100%	-
A.3.1.1	Coordinadora general del proyecto	420.000.000			420.000.000	420.000.000	100%	405.818.443	100%	-
A.3.1.2	Gestión administrativa	185.871.111		219.947.332	405.818.443	405.818.443	218%	139.470.632	100%	160.529.368
A.3.2.A.	Evaluación del Proyecto	300.000.000			300.000.000	139.470.632	46%	56.320.000	100%	-
A.3.2.B.	Auditoría Externa del Proyecto	56.320.000			56.320.000	56.320.000	100%	1.021.609.075	106%	-
	SUB TOTAL COMPONENTE 3	962.191.111			1.182.138.443	1.021.609.075	106%	160.529.368	100%	-

OBSERVACIONES

419 (cuatro mil echeinove)

PARTE 7 - AVANCE FISICO (Productos Programados/Ejecutado)

COMPONENTES	EDT	Productos /actividades	Metas	Unidad	P: Programado E: Ejecutado	Cantidad de los Productos					TOTAL
						1					
						31/12/2017	30/6/2018	31/12/2018	30/6/2019	31/12/2019	
C1. Diseño y formulación del Plan Nacional de Transformación 2030 y Hoja de Ruta 2018-2023	1.1.1	Insumos técnicos (estado del arte y nuevas evidencias) elaborados	12	Informes elaborados	P	-	2	10	0	0	12
					E	-	0	0	6	0	6
	1.1.2	Evento de lanzamiento realizados, plataforma digital en funcionamiento y mesas de trabajo conformadas	1	Evento de lanzamiento realizado	P	-	1	0	0	0	1
					E	-	0	1	0	0	1
			1	Plataforma digital en funcionamiento	P	-	1	0	0	0	1
					E	-	0	0	1	0	1
			6	Mesas de trabajo conformadas	P	-	0	6	0	0	6
					E	-	0	0	0	0	0
	1.1.3	Congresos Nacionales (intermedio y de cierre) y Foros Regionales realizados	2	Congresos nacionales realizados	P	-	0	1	1	0	2
					E	-	0	0	0	0	0
			6	Foros regionales realizados	P	-	0	0	0	6	6
					E	-	0	0	0	0	0
	1.2.1	Expertos nacionales y/o organizaciones de la sociedad civil para el desarrollo de contenidos de mesas de trabajo	12	Contratos	P	-	0	0	0	12	12
					E	-	0	0	0	0	0
	1.2.2	Expertos internacionales para el desarrollo de contenido de mesas de trabajo y Foros	3	Contratos	P	-	0	0	0	3	3
					E	-	0	0	0	0	0
	1.2.3	Equipo de asesoramiento técnico para la implementación del proyecto (de al menos 3 profesionales)	2	Contratos	P	-	2	0	0	0	2
					E	-	2	0	0	0	2
	1.2.4	Coordinadores temáticos	3	Contratos	P	-	3	0	0	0	3
					E	-	0	2	0	0	2
1.2.5	Asistente técnico de Componente (al menos 2 profesionales)	2	Contratos	P	-	0	0	0	2	2	
				E	-	0	0	0	0	0	
1.2.6	Monitoreo y seguimiento a los foros	1	Contrato	P	-	1	0	0	0	1	
				E	-	0	0	0	0	0	
1.3	Asistencia especializada para la profundización de estudios sobre temáticas específicas para el PNTE 2030 y Hoja de Ruta 2018-2023	1	Convenio	P	-	0	0	0	1	1	
				E	-	0	0	0	0	0	
C2. Estrategia Comunicacional	2.1.1	Diseño e implementación de la estrategia comunicacional	1	Contrato	P	-	0	0	0	1	1
					E	-	0	0	0	0	0
	2.1.2	Materiales para visibilidad	1	Contrato	P	-	0	0	0	1	1
					E	-	0	0	0	0	0
	2.1.3	Coordinador/a Comunicación	1	Contrato	P	-	1	0	0	0	1
					E	-	0	1	0	0	1
C3. Gestión eficaz y eficiente	3.1.1	Coordinador/a general del proyecto	1	Contrato	P	-	1	0	0	0	1
					E	-	1	0	0	1	2
	3.1.2	Gestión Administrativa	1	Contrato	P	-	1	0	0	0	1
					E	-	1	0	0	0	1
	3.2.A	Evaluación del Proyecto	1	Contrato	P	-	0	0	0	1	1
					E	-	0	0	0	0	0
	3.2.A	Auditoria externa del proyecto realizada	1	Contrato	P	-	0	0	0	1	1
					E	-	0	0	0	0	0

[Handwritten signature]

FECHA DE ÚLTIMA ACTUALIZACIÓN
31/3/2020 | Ministerio de Educación y Ciencias

424 (cuatrocientos veinticuatro)

FONDO PARA LA EXCELENCIA DE LA EDUCACION Y LA INVESTIGACION

PARTE 8 - EJECUCIÓN FINANCIERA (Guaraníes)

31/1/2020 **Ministerio de Educación y Ciencias**

COMPONENTE	PRODUCTOS/ACTIVIDADES	DESCRIPCIÓN	COSTO TOTAL (Gs.)	OG / PGN	AVANCE FINANCIERO (Ejecución Acumulada en Guaraníes)		TOTAL
					30/1/2018	31/1/2018	
Diseño y formulación del Plan Nacional de Transformación 2030 y Hoja de Ruta 2018-2023	A.1.1 Apoyo técnico para la definición del PNTE 2030 y Hoja de Ruta 2018-2023		11.364.786.608			952.975.800	5.682.393.304
	A.1.1.1 Elaboración de insumos, técnicos (estado del arte y nuevas evidencias)		4.681.890.320		0%	0%	0%
	A.1.1.2 Realización de evento de lanzamiento, funcionamiento de plataforma digital y conformación de mesas de trabajo		4.776.944.688		0%	0%	0%
	A.1.1.3 Realización de Congresos Nacionales (intermedio y de cierre) y Foros Regionales	Consultorías, Asesorías e Investigaciones	1.905.951.600	266	0%	0%	0%
	A.1.1.4 Supervisión técnica para la definición del PNTE 2030 y Hoja de Ruta 2018-2023		0	0	0%	0%	0%
	A.1.2 Apoyar al desarrollo y sostenibilidad de las Mesas Temáticas y Foros Regionales		5.429.864.404			294.840.000	2.730.628.202
	A.1.2.1 Contratación de organizaciones de la sociedad civil y expertos nacionales para el desarrollo de mesas de trabajo.		2.392.144.404		0%	79.933.334	232.298.334
	A.1.2.2 Contratación de expertos internacionales para el desarrollo de mesas de trabajo.		249.144.000		0%	0%	0%
	A.1.2.3 Contratación de equipo técnico para el desarrollo de las mesas e implementación del proyecto*	Transferencias corrientes a Entidades del Sector Privado Externo	1.456.000.000	852	0%	728.000.000	728.000.000
	A.1.2.4 Contratación de coordinadores temáticos		726.000.000		0%	198.000.000	363.000.000
	A.1.2.5 Contratación de asistente técnico		264.000.000		0%	79.933.334	79.933.334
	A.1.2.6 Monitoreo y seguimiento a los foros	Pasajes y viáticos	99.360.000	232	0%	72.000.000	132.000.000
	A.1.3 Asistencia especializada para la profundización de estudios sobre temáticas específicas para el PNTE 2030 y	Transferencias corrientes a Entidades del Sector Privado Externo	211.824.000	852	0%	24.840.000	49.680.000
	A.2.1. Desarrollar e implementar estrategia Comunicacional	Transferencias corrientes a Entidades del Sector Privado Externo	4.054.818.600	852	0%	2.027.409.300	2.027.409.300
	TOTAL COMPONENTE 1			20.849.469.612		0%	1.247.815.800
TOTAL COMPONENTE 2			2.177.458.500		0%	152.365.000	232.298.334
TOTAL COMPONENTE 3			1.883.288.500		0%	77.000.000	1.888.729.250
TOTAL COMPONENTE 4			1.883.288.500		0%	39.966.667	941.644.250

722 (catorce mil veintidos)

Estrategia Comunicacional		31/1/2020		Ministerio de Educación y Ciencias	
E	P	0%	0%	0%	0%
Transferecias corrientes a Entidades del Sector Privado Externo		30.170.000	15.085.000	-	15.085.000
A.2.1.2 Materiales de Visibilidad			0%	0%	0%
A.2.1.3 Coordinador/a Comunicación		264.000.000	55.000.000	77.000.000	132.000.000
E			0%	39.966.667	39.966.667
P			0%	39.966.667	39.966.667
TOTAL COMPONENTE 2		2.177.458.500	1.011.729.250	77.000.000	1.088.729.250
E			0%	39.966.667	39.966.667
P			0%	39.966.667	39.966.667
A.3.1. Gestión eficaz y eficiente		943.029.432	321.942.664	149.572.052	471.514.716
E			0%	133.751.992	133.751.992
P			0%	133.751.992	133.751.992
A.3.1.1 Coordinador/a General del Proyecto		440.000.000	220.000.000	220.000.000	220.000.000
E			0%	60.000.000	60.000.000
P			0%	60.000.000	60.000.000
Remuneraciones extraordinarias		59.915.554	11.061.332	18.896.445	29.957.777
E			0%	18.896.445	18.896.445
P			0%	18.896.445	18.896.445
A.3.1.2 Coordinador de Administración y Finanzas (asignaciones complementarias)		56.170.828	10.370.000	17.715.414	28.085.414
E			0%	17.715.414	17.715.414
P			0%	17.715.414	17.715.414
Gratificación por servicios especiales		76.128.000	17.560.000	20.496.000	38.064.000
E			0%	5.465.600	5.465.600
P			0%	5.465.600	5.465.600
Remuneraciones extraordinarias		34.868.882	6.337.332	10.997.109	17.434.441
E			0%	10.997.109	10.997.109
P			0%	10.997.109	10.997.109
A.3.1.3 Especialista en Adquisiciones, Asignaciones complementarias		32.689.084	6.035.000	10.309.542	16.344.542
E			0%	10.309.542	10.309.542
P			0%	10.309.542	10.309.542
Gratificación por servicios especiales		49.842.000	11.902.000	13.419.000	24.321.000
E			0%	13.419.000	13.419.000
P			0%	13.419.000	13.419.000
A.3.1.4 Coordinadora Logística, Asignaciones Complementarias		118.896.334	28.364.000	41.084.167	69.448.167
E			0%	41.084.167	41.084.167
P			0%	41.084.167	41.084.167
Remuneraciones extraordinarias		22.100.000	4.080.000	6.970.000	11.050.000
E			0%	6.970.000	6.970.000
P			0%	6.970.000	6.970.000
A.3.1.5 Asistente Administrativo, Asignaciones complementarias		20.718.750	3.825.000	6.534.375	10.359.375
E			0%	6.534.375	6.534.375
P			0%	6.534.375	6.534.375
Gratificación por servicios especiales		11.700.000	2.700.000	3.150.000	5.850.000
E			0%	3.150.000	3.150.000
P			0%	3.150.000	3.150.000
A.3.2. Auditoría Externa del Proyecto					
E			0%		
P			0%		
Consultorías, Asesorías, Auditorías					
E			0%		
P			0%		
TOTAL COMPONENTE 3		943.029.432	321.942.664	149.572.052	471.514.716
E			0%	149.572.052	149.572.052
P			0%	149.572.052	149.572.052
TOTAL DEL PROYECTO		23.969.957.544	10.494.894.920	1.474.387.852	11.969.382.772
E			0%	227.862.900	227.862.900
P			0%	227.862.900	227.862.900

COMPONENTE	PRODUCTOS/ACTIVIDADES	DESCRIPCION	COSTO TOTAL (G.)	OG/ PGN	AVANCE FINANCIERO (Ejecución Aprobada vs Presupuesto)
A.1.1	Apoyo técnico para la definición del PNTE 2030 y Hoja		5.682.393.304		
A.1.1.1	Elaboración de insumos técnicos		3.014.970.144		
			1.560.632.084		
			4.902.080.228		
			3.014.970.144		
			1.560.632.084		

423 (cuatrocientos veintitres)

PARTE B - EJECUCIÓN FINANCIERA (Guaraníes)

		31/12/2020		Ministerio de Educación y Ciencias	
		E	P	E	P
Estado del arte y nuevas evidencias)					
A.1.1.2. Realización de ensayo de ensamble, funcionamiento de plataforma digital y conformación de mesas de trabajo.	2.388.472.344	2.388.472.344	0%	2.388.472.344	0%
A.1.1.3. Realización de Congresos Nacionales (intermedio y de cierre) y Foros Regionales	952.975.800	952.975.800	0%	952.975.800	0%
A.1.2. Apoyar al desarrollo y sostenibilidad de las Mesas	2.608.015.536	2.375.717.202	1%	2.375.717.202	15%
A.1.2.1. Contratación de organizaciones de la sociedad civil y expertos nacionales para el desarrollo de mesa de trabajo.	1.196.072.202	1.196.072.202	0%	1.196.072.202	0%
A.1.2.2. Contratación de expertos internacionales para el desarrollo de mesas de trabajo.	533.880.000	533.880.000	0%	533.880.000	0%
A.1.2.3. Contratación de equipo técnico para el desarrollo de las mesas e implementación del proyecto*	199.402.000	47.037.000	0%	47.037.000	100%
A.1.2.4. Contratación de coordinadores semáforos.	379.659.334	299.136.000	6%	299.136.000	100%
A.1.2.5. Contratación de asistente técnico	144.000.000	144.000.000	0%	144.000.000	0%
A.1.2.6. Monitoreo y seguimiento a los foros	155.592.000	155.592.000	0%	155.592.000	0%
A.1.3. Asistencia especializada para la profundización de estudios sobre temáticas	1.736.126.346	1.736.126.346	0%	1.736.126.346	0%
TOTAL COMPONENTE 1	10.026.535.186	9.013.923.776	0,2%	9.013.923.776	86,9%
A.2.1. Desarrollar e implementar estrategia Comunicacional	1.128.695.917	1.088.729.250	0%	1.088.729.250	12%
A.2.1.1. Diseño e implementación de la estrategia comunicacional	911.644.250	911.644.250	0%	911.644.250	0%
A.2.1.2. Materiales de Visibilidad	45.085.000	45.085.000	0%	45.085.000	0%
A.2.1.3. Coordinador/a Comunicación	171.966.667	132.000.000	7%	132.000.000	100%
TOTAL COMPONENTE 2	1.128.695.917	1.088.729.250	0%	1.088.729.250	100%
A.3.1. Gestión eficaz y eficiente	605.871.111	396.621.219	16%	396.621.219	155%
A.3.1.1. Coordinador/a General del Proyecto	420.000.000	396.621.219	0%	396.621.219	100%
A.3.1.2. Gestión Administrativa	185.871.111	53.317.551	0%	53.317.551	155%
A.3.2.A. Evaluación del Proyecto	300.000.000	219.947.332	4%	219.947.332	100%
A.3.2.B. Auditoría Externa del Proyecto	56.320.000	56.320.000	0%	56.320.000	100%
TOTAL COMPONENTES	605.871.111	752.941.219	0%	752.941.219	124%

424 (cuatrocientos veinticuatro)

PARTE 8 - EJECUCIÓN FINANCIERA (Guaraníes)

TOTAL COMPROMETIDO		31/1/2020		FECHA DE ÚLTIMA ACTUALIZACIÓN	
E	63.251.000	8%	749.108.183	0%	812.359.183
P	10.855.594.245		922.952.628		10.855.594.245
E	89.651.000	1%	9.641.256.321	0%	9.730.907.321
TOTAL DEL PROYECTO			12.117.422.214		108%

Ministerio de Educación y Ciencias

OBSERVACIONES
 PAGAMENTO COMPROMETIDO ACUMULADO (desde el inicio al 31/12/2019):
 A) COMPROMETIDO ACUMULADO AL 30 DE JUNIO DE 2019: Gs. 2.454.575.893
 ; Gs. 9.641.256.321
 B) TRANSFERIDO A LA OEI 2do. SEMESTRE/2019
 Gs. 12.095.832.212

TOTAL PRESUPUESTO PLAN DE TRABAJO	9.641.256.321
TOTAL TRANSFERIDO DE LA UEPP MEC A LA OEI STF N°1 - 5.331.350.327; STF N° 2 - 136.142.424 ; STF N° 3 - 4.173.763.570	9.641.256.321
TOTAL EJECUTADO/PAGADO POR OEI AL 31/12/2019	297.478.779
TOTAL SALDO DISPONIBLE EN CUENTA OEI	9.343.777.542

guez

TOTAL MODIFICADO S/ CRONOGRAMA SEGUNDO SEMESTRE
 LAS MODIFICACIONES DE AUMENTO Y DISMINUCION DE MONTOS FUERON
 REALIZADAS PARA CUMPLIR CON LAS EXIGENCIAS DEL PLAN DE TRABAJO
 FIRMADOS CON EL OEI, S/ EXPEDIENTES STP 3664 DE FECHA 11/12/2019 Y 3725 DE
 FECHA 17/12/2019

495 (cuatrocientos veintinueve)

ANEXO 1. CUADRO DE ACTIVIDADES

Componente	Actividades o Marco Lógico	Producto	Actividades Programadas	Acciones Realizadas	Problemas / Dificultades	Acciones a ser implementadas	Responsable	Obs.		
C.1. Diseño y formulación del Plan de Transformación 2019-2023	A.1.1. Elaboración del sistema técnico (estado del arte, nuevas evidencias); A.1.2. Convocatoria al evento de lanzamiento, lanzamiento de plataforma de comunicación de medios de trabajo; A.1.3. Realización de congresos nacionales (física y/o virtual); A.1.4. Realización de congresos regionales (física y/o virtual)	Informes elaborados; Evento de lanzamiento; Convocatoria de plataforma de comunicación de medios de trabajo	A.1.1. Elaboración del sistema técnico (estado del arte, nuevas evidencias); A.1.2. Convocatoria al evento de lanzamiento, lanzamiento de plataforma de comunicación de medios de trabajo; A.1.3. Realización de congresos nacionales (física y/o virtual); A.1.4. Realización de congresos regionales (física y/o virtual)	Toda la información entregada por el Bano, Mar del Plata, Montevideo, Rosario y Santiago de Chile, para el desarrollo del Proyecto. Diseño de la Estrategia de Transformación Educativa del Paraguay 2020.	Demora en la aprobación de los informes presentados por parte del MEC y el Comité de Seguimiento del Proyecto.	Procesar al pago correspondiente a la entrega y recepción de los informes. Se prevé la actualización de los informes presentados por parte del MEC.	UEP			
				A.1.5. Realización de congresos nacionales (física y/o virtual) y/o regionales	Se realizaron los congresos nacionales y regionales, se elaboraron los informes y se entregó la información correspondiente al Comité de Seguimiento del Proyecto.	No se contó con un responsable informado como tal, también la deficiencia de la metodología posterior implementación.	Se prevé el rediseño del contenido del nuevo, como también la definición de la metodología de participación.	UEP		
				A.1.5. Realización de congresos nacionales (física y/o virtual) y/o regionales	Se realizaron los congresos nacionales y regionales, se elaboraron los informes y se entregó la información correspondiente al Comité de Seguimiento del Proyecto.	Se realizaron los congresos nacionales y regionales, se elaboraron los informes y se entregó la información correspondiente al Comité de Seguimiento del Proyecto.	Se realizaron los congresos nacionales y regionales, se elaboraron los informes y se entregó la información correspondiente al Comité de Seguimiento del Proyecto.	Sistematizar las conclusiones de los eventos y Monitorearlos.	UEP	
C.2. Contratación de un equipo de consultoría estratégica comunicacional	A.2.1. Describir e implementar la estrategia comunicacional	Contrato	A.2.1. Contratar empresa de medios de comunicación para el diseño e implementación de la estrategia.	Se elaboró el Término de Referencia para la "Contratación de una firma especializada en el área de comunicación para el diseño, elaboración e implementación del Plan comunicacional del Proyecto Diseño de la Estrategia de Transformación Educativa del Paraguay", el mismo se entregó a la OEI para el inicio de trabajo.	El llamado bajo la modalidad Subasta de Propuesta - FIRMAS CONSULTORAS Nº 192019 fue decretado desierto.		UEP			
			A.2.2. Diseñar e imprimir materiales para visibilidad	No estaba previsto en este periodo.		Solicitar intervención de la Máxima Autoridad del organismo.	UEP			
			A.2.3. Contratación de Coordinadora de Comunicación	Se elaboró el Término de Referencia para la "Contratación de una firma especializada en el área de comunicación para el diseño, elaboración e implementación del Plan comunicacional del Proyecto Diseño de la Estrategia de Transformación Educativa del Paraguay", el mismo se entregó a la OEI para el inicio de trabajo.	Se elaboró el Término de Referencia para la "Contratación de una firma especializada en el área de comunicación para el diseño, elaboración e implementación del Plan comunicacional del Proyecto Diseño de la Estrategia de Transformación Educativa del Paraguay", el mismo se entregó a la OEI para el inicio de trabajo.		Solicitar intervención de la Máxima Autoridad del organismo.	UEP		
			A.2.4. Contratar firma consultora para realizar la evaluación del proyecto.	No estaba previsto en este periodo.			Solicitar intervención de la Máxima Autoridad del organismo.	UEP		
			A.2.5. Contratar firma consultora para realizar la evaluación del proyecto.	No estaba previsto en este periodo.			Solicitar intervención de la Máxima Autoridad del organismo.	UEP		
C.3. Gestión eficiente	A.3.1. Fortalecer el equipo de gestión	Contrato	A.3.1.1. Contratar Coordinadora General del Proyecto	Se elaboró el Término de Referencia para la "Contratación de una firma especializada en el área de comunicación para el diseño, elaboración e implementación del Plan comunicacional del Proyecto Diseño de la Estrategia de Transformación Educativa del Paraguay", el mismo se entregó a la OEI para el inicio de trabajo.	El llamado bajo la modalidad Subasta de Propuesta - FIRMAS CONSULTORAS Nº 192019 fue decretado desierto.		UEP			
			A.3.1.2. Gestionar Administrativa	Se elaboró el Término de Referencia para la "Contratación de una firma especializada en el área de comunicación para el diseño, elaboración e implementación del Plan comunicacional del Proyecto Diseño de la Estrategia de Transformación Educativa del Paraguay", el mismo se entregó a la OEI para el inicio de trabajo.	Se elaboró el Término de Referencia para la "Contratación de una firma especializada en el área de comunicación para el diseño, elaboración e implementación del Plan comunicacional del Proyecto Diseño de la Estrategia de Transformación Educativa del Paraguay", el mismo se entregó a la OEI para el inicio de trabajo.			Se prevé la actualización de los informes presentados por parte del MEC y el Comité de Seguimiento del Proyecto.	UEP	
			A.3.1.3. Evaluación del Proyecto	No estaba previsto en este periodo.				Solicitar intervención de la Máxima Autoridad del organismo.	UEP	

FIRMA DE ENTREGA Y RECIBO
MUNICIPIO DE ESCUELAS Y CIUDADES

426 (cuatrocientos veintiseis)

PARTE 10 - LECCIONES APRENDIDAS

Gestión de RRHH: A la fecha, no se encuentra conformada integralmente la UEP con los 4 especialistas previstos (los mismos se incorporarán a partir de la firma del contrato, prevista para el semestre siguiente).

Gestión de Recursos Financieros: La planificación financiera del proyecto deberá ser ajustada conforme se empiecen a desarrollar las actividades planificadas inicialmente. Si bien ha existido una planificación y un plan de monitoreo y seguimiento de actividades, factores externos al desarrollo operativo del proyecto han motivado atrasos en la ejecución de las mismas (Procesos administrativos para la transferencia de créditos presupuestarios del MH al MEC).

Gestión de Comunicación: Si bien es necesario el desarrollo en carácter de urgencia de la estrategia y el plan comunicacional del proyecto, se considera que será clave además fortalecer el involucramiento de las Máximas Autoridades institucionales (en carácter de voceros) a fin de coadyuvar a la gestión de comunicación sobre el proceso de participación amplia de todos los sectores, el liderazgo del proyecto, etc.

Gestión de Adquisiciones: Es necesario el seguimiento continuo de las gestiones administrativas, logísticas y técnicas previstas para la fase de ejecución del proyecto, por parte del Organismo encargado de desarrollar los mismos, a fin de evitar demoras en diferentes etapas.

FECHA DE ÚLTIMA ACTUALIZACIÓN

31/3/2020

Ministerio de Educación y Ciencias

